Sommerhambo

Contrabass

Mogens Juel Christensen, Ramsø

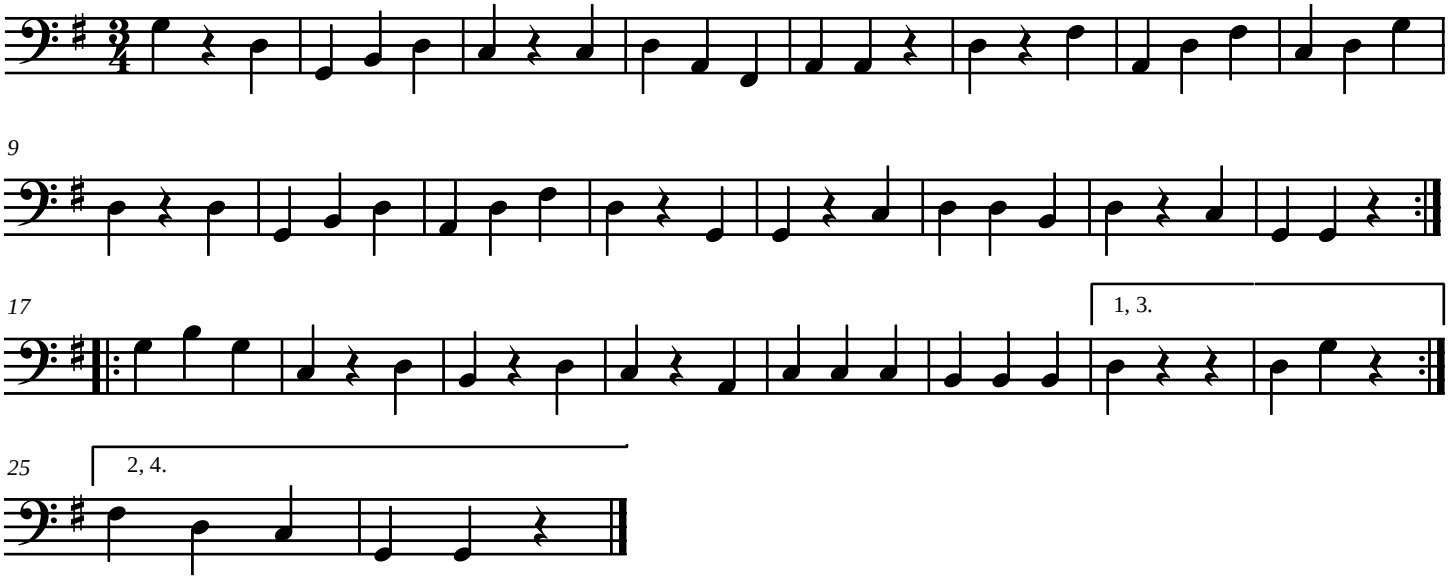

Se, hvor herligt solen skinner,
alle folk får røde kinder,
når til en hambo de glade sig i dansen svinger.
Hør musikken, hvor den klinger,
det er li'som, man får vinger.
Livsglæden breder sig på en herlig sommerdag.