Kontrabas /Trombone

Waltz nr. 2

Dmitri Shostakowich

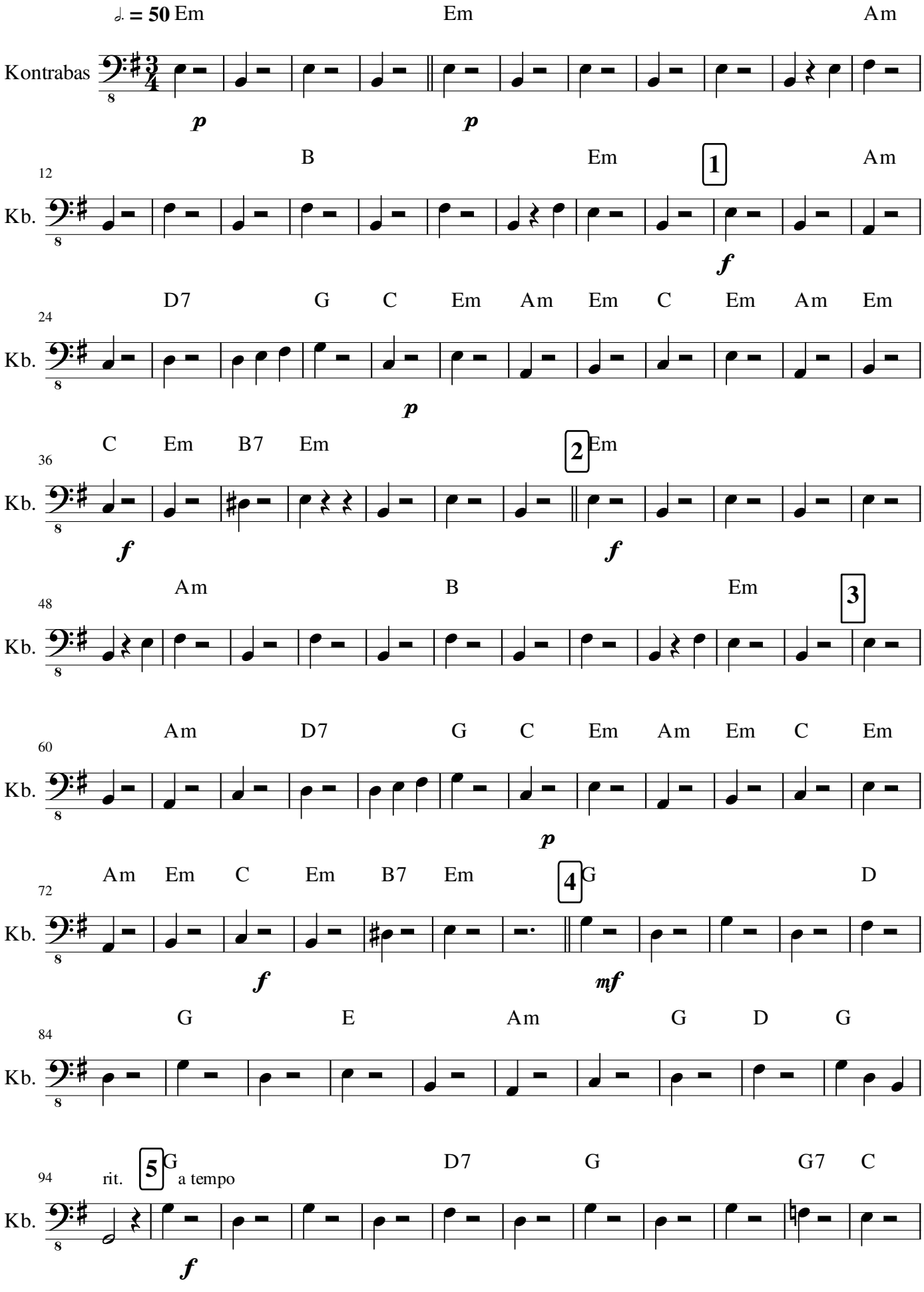

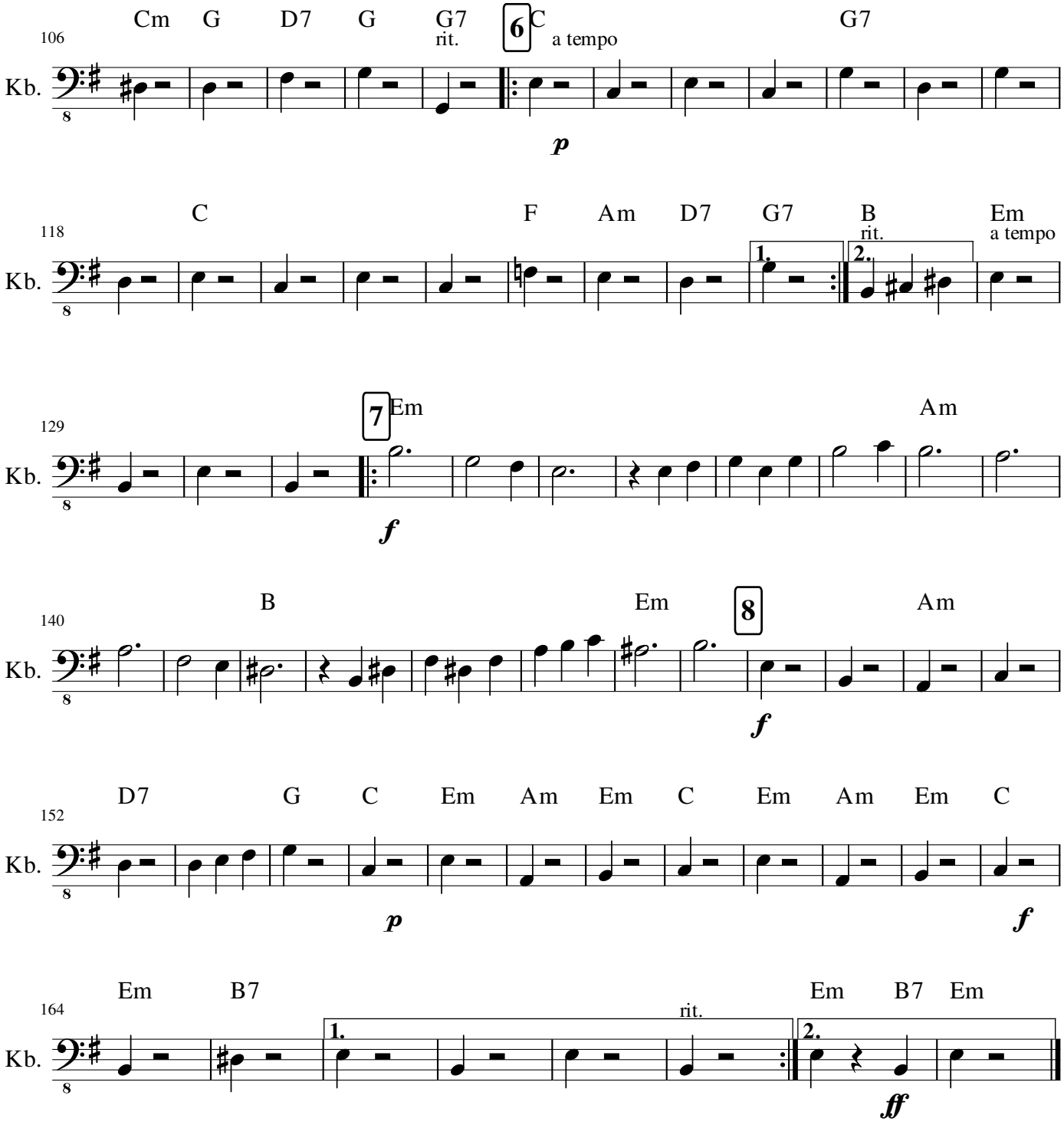
106
Cm G D7 G G7 6 C G7
rit. a tempo
Kb.
p
118
C F Am D7 G7 B Em
rit. a tempo
1. 2.
Kb.
129
7 Em Am
Kb.
f
140
B Em 8 Am
Kb.
f
152
D7 G C Em Am Em C Em Am Em C
Kb.
p f
164
Em B7 Em B7 Em
rit.
1. 2.
Kb.
ff