49

Fannikedans.

♩ = 108

KAKKELOVNEN

81.

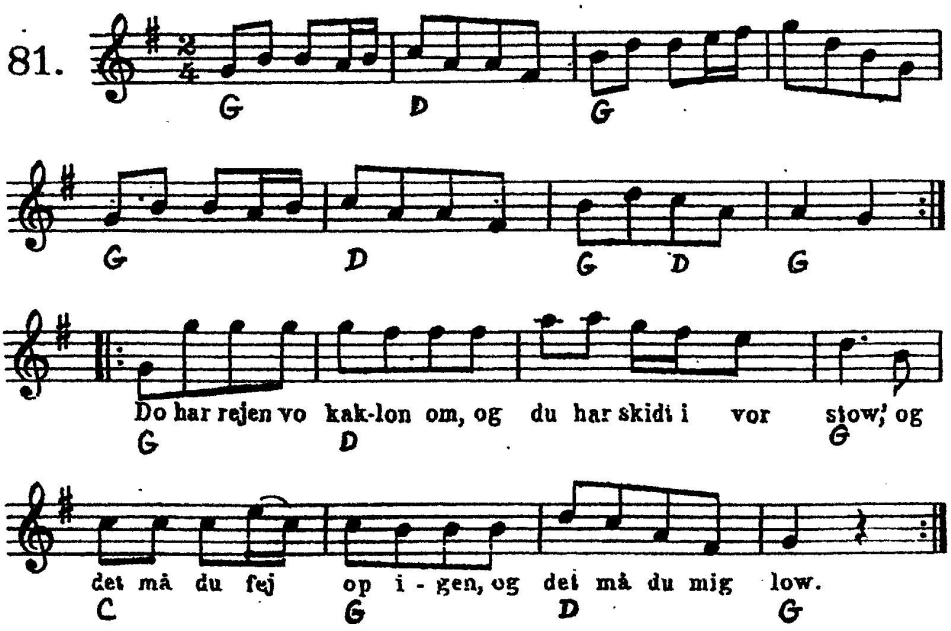

Rask sønderhoning

2. st: Steen Jagd

Oh, de kvindfolk

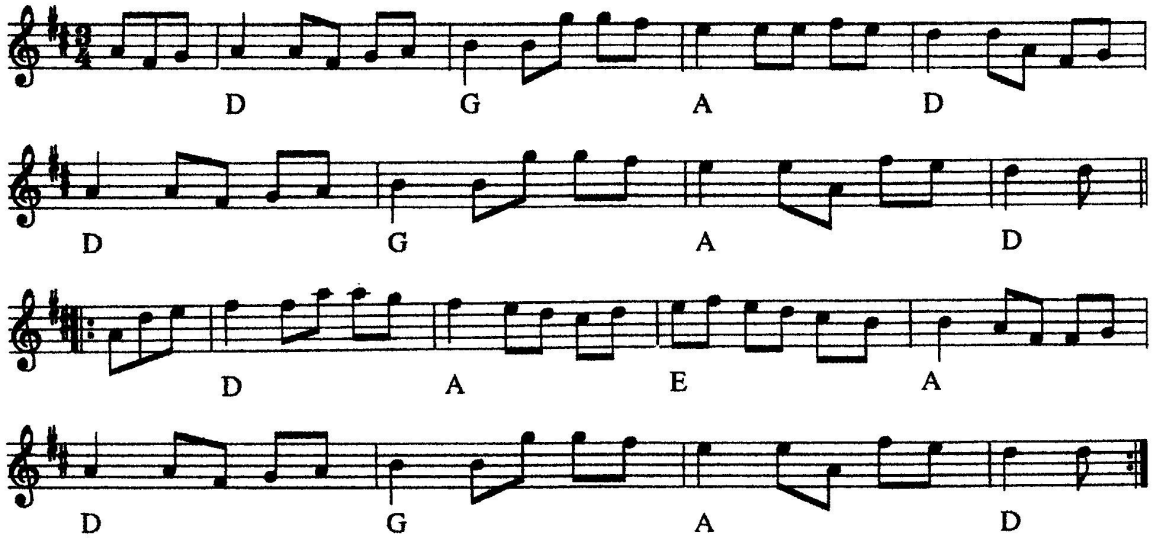

Rask sønderhoning (rask) Oh, de kvindfolk (DK)

Kilde: "Kompromis" mellem Hennings noder og node fra Steen Jagd
Node fra Folkets Hus Spillefolk: www.folketshus.dk (Filnavn: fa-rasks, node og tekst sidst revideret 23/2-2003)