Dejlig er sommernatten

(Dansen går på Svinnsta skär)

Dansk tekst: John D. Jensen

Musik: Gideon Wahlberg

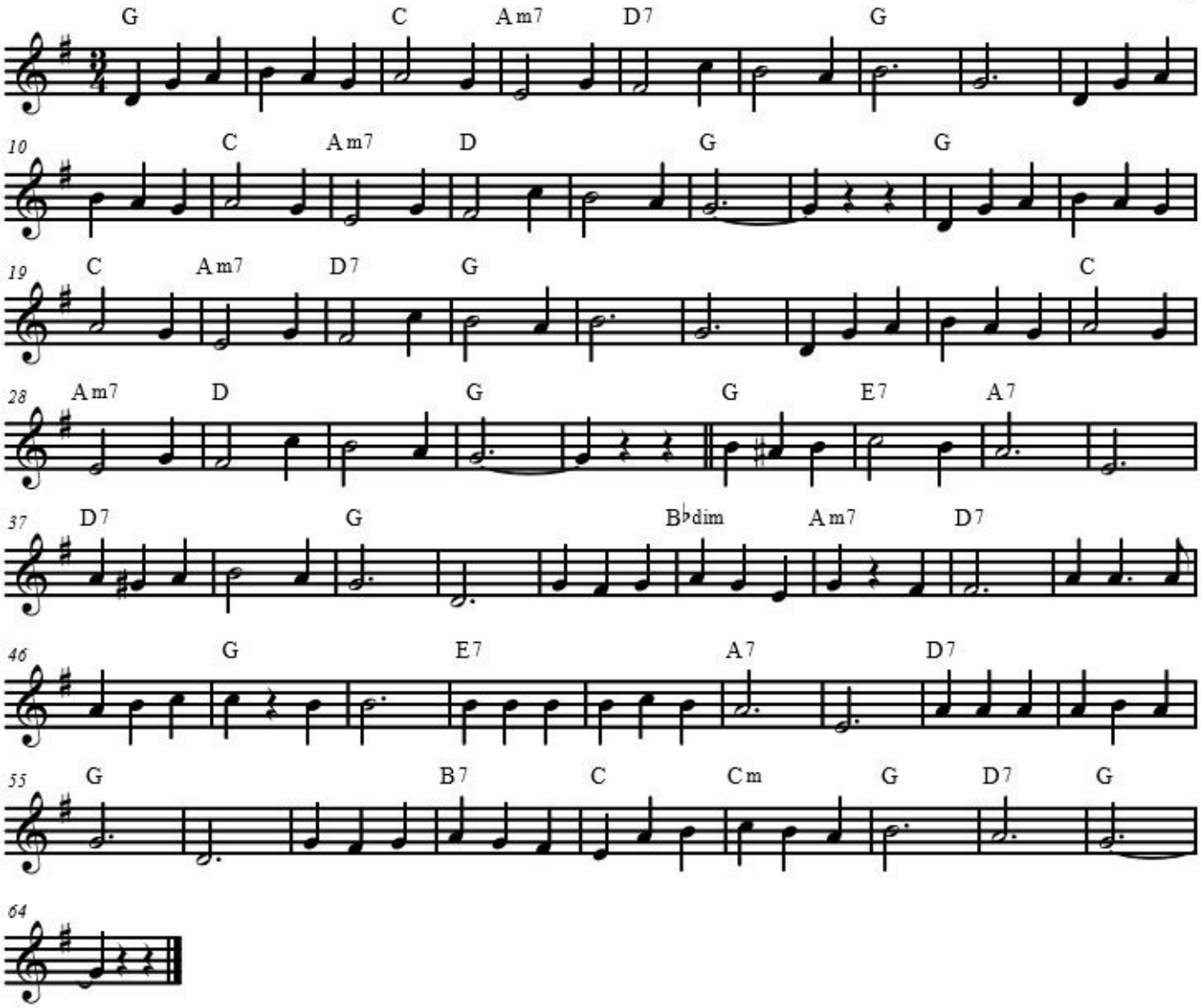

1. Sommer og vinter og høst og vår
har hver sin egen charme,
men som det dejligste for mig står
den lyse juninat.
Livet er herligt, når dansen går
med dig i mine arme,
det er den skønneste stund i år
mit hjertes egen skat:

Dejlig er sommernatten,
ungdommen holder a' den,
stjernerne blinker så venligt ned,
fuglene synger om kærlighed.
Hør blot de lokkende toner
oppe fra træernes kroner,
hele gud Amors orkester ta'r fat
i en sommernat.

2. Husker du valsen, vi dansed' til
i lyse ferienætter.
hvis du vil gøre mig glad så spil
den kendte melodi.
Aner du mon, hvad jeg tænker på,
det tror jeg nok, du gætter,
smilet gi'r lys til to øjne blå,
så fyldt med skælmeri:

Dejlig er sommernatten,
ungdommen holder a' den,
stjernerne blinker så venligt ned,
fuglene synger om kærlighed.
Hør blot de lokkende toner
oppe fra træernes kroner,
hele gud Amors orkester ta'r fat
i en sommernat.